Wohn- und Geschäftshaus Keplerplatz

Keplerplatz 13
1100 Wien, Österreich

FUNKTION

Gemischte Nutzung

PLANUNG

2010 - 2012

AUSFÜHRUNG

2011 - 2014

Jürgen Schink, Kamila Schwarz, Martin Fabian

Wohn- und Geschäftshaus Keplerplatz

Mitarbeit: Jürgen Schink, Kamila Schwarz, Martin Fabian

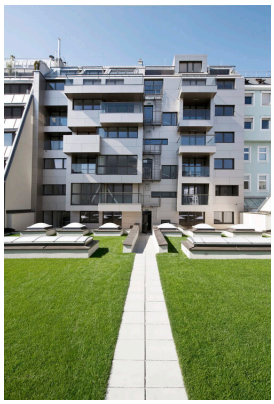
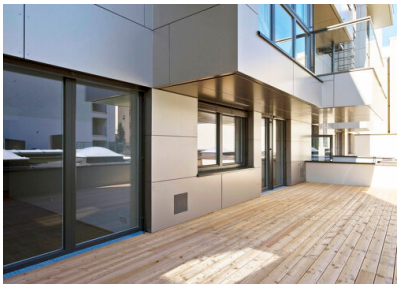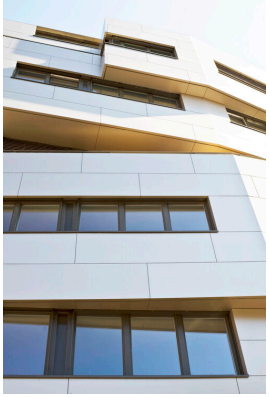
Wohn- und Geschäftshaus Keplerplatz